clc96000414
(cont.)

X Collection

INDEX

Page: 1

Barcode Number	Box Number	Total of Volumes	Call Number
LIBRARY OF CONGRESS 0 020 534 950 9	A 339	85	E183.7-E183.8.T8
LIBRARY OF CONGRESS 0 020 534 952 2	B 340	44	E184.A1-E184.J3 E184.J3 no. 22 in oversize Doc
LIBRARY OF CONGRESS 0 020 534 951 0	341A	41	E184.H95 (1910-1939) no. 1-41
LIBRARY OF CONGRESS 0 020 534 953 4	341B	23	E184.H95-E185.5.N2
LIBRARY OF CONGRESS 0 020 534 954 6	342	22	E184.J5-E185.61 E185.61 no. 30 in oversize Doc
LIBRARY OF CONGRESS 0 020 534 955 8	343A	110	E183.7-E185.615.A5 E185.61 no. 30 in oversize Doc
LIBRARY OF CONGRESS 0 020 534 956 A	343B	128	E185-E186.99.D27
LIBRARY OF CONGRESS 0 020 534 957 1	344	48	E202.3-E286
LIBRARY OF CONGRESS 0 020 534 958 3			

[illegible]
(.tmw)

oversize
can't find
box #4 342 no. 16 or
box #5 343A no. 30
343B no. 13-20, 119
#13 and #20 are in box #4.
#119 it is in box #5
ES 4/18/11

Oversize
can't find
Box 340
E184.J3 no. 22
on lists.
It is in oversize box #2
ES 4/18/11

X-E184
.H95
#1

IN MEMORIAM

F. D.

FOUNDER AND FIRST BISHOP
OF THE
UNITARIAN CHURCH OF HUNGARY.
1510—1910.

◆◆◆

A LEAFLET
TO THE
FOURCENTENARY CELEBRATION
AT DÉVA

BUDAPEST 1910.
PRINTED BY THE KÁROLYI GYÖRGY PRINTING-OFFICE.

HUNGARIAN REFERENCE LIBRARY
Property of
THE LIBRARY OF CONGRESS

E184.H95
#2

A LORAINI REF. EGYHÁZ ÉLETÉBŐL

1902—1922

X-E184
.H95
#3

A "BRIDGEPORTI, CONN. ÉS VIDÉKI (STATE STREETI) MAGYAR REFORMÁTUS EGYHÁZ"

ÉVKÖNYVE

1925-ről

ÖSSZEÁLLITOTTA:
KOMJÁTHY ERNŐ,
AZ EGYHÁZ LELKÉSZE.

HUNGARIAN REFERENCE LIBRARY
Property of
THE LIBRARY OF CONGRESS

Nyomatott a "BRIDGEPORT" nyomdájában, 628 Bostwick Avenue, Bridgeport, Conn.

X-E184
.H95
#4

EMLÉK-ALBUM

A "CLEVELANDI ELSŐ MAGYAR REFORMÁTUS EGYHÁZ"

35 ÉVES JUBILEUMÁRA

1891. —— 1926.

1926. SZEPTEMBER 5-én,
CLEVELAND, OHIO

Nyomatott Fencsik Ödön Könyvnyomdájában, 3815 Lorain Avenue, Cleveland, Ohio.

HUNGARIAN REFERENCE LIBRARY
Property of
THE LIBRARY OF CONGRESS

X-E184
.H95
#5

A
BRIDGEPORTI, CONN.
ÉS VIDÉKI
/STATE STREETI/
MAGYAR REF. EGYHÁZ
ÉVKÖNYVE
AZ 1927-IK ÉVRŐL

ÖSSZEÁLLITOTTA
KOMJÁTHY ERNŐ
AZ EGYHÁZ LELKÉSZE

HUNGARIAN REFERENCE LIBRARY
Property of
THE LIBRARY OF CONGRESS

X-E184
.H95
#6

EMLÉKKÖNYV

A KAPISZTRÁN SZT. JÁNOSRÓL NEVEZETT RÓM. KATH.
MAGYAR HITKÖZSÉG EZÜST JUBILEUMA EMLÉKÉRE.

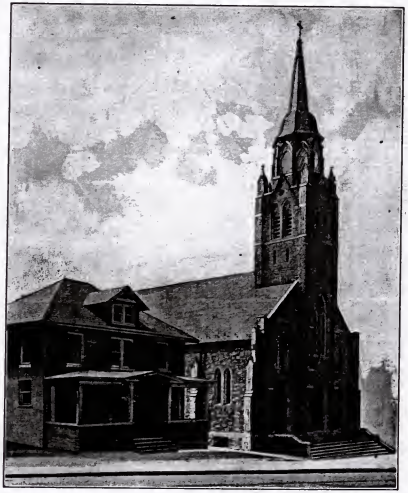

1928 SZEPTEMBER 8.

HUNGARIAN REFERENCE LIBRARY
Property of
THE LIBRARY OF CONGRESS

X-E184
.H95

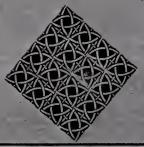

KIMUTATÁS

A BRIDGEPORTI, CONN. ÉS VIDÉKI
(STATE STREET)
MAGYAR REFORMÁTUS EGYHÁZ
ÉS A KEBELÉBEN MÜKÖDŐ EGYHÁZI, EGYLETI ÉS EGYÉBB SZERVEZETEK

1928-IK ÉVI

ADATAIRÓL ÉS MÜKÖDÉSÉRŐL

Összeállította:
BÖSZÖRMÉNYI M. ISTVÁN
az egyház lelkésze.

HUNGARIAN REFERENCE LIBRARY
Property of
THE LIBRARY OF CONGRESS

X-E184
.H95
#8

A Bridgeport (Connecticut)
és Vidéki — State Streeti —
Magyar Református Egyház

1904
1929

HUSZONÖT ESZTENDŐS JUBILEUMI ÉVKÖNYVE

Összeállította:
BÖSZÖRMÉNYI M. ISTVÁN
az egyház lelkésze

YEAR-BOOK

of the Hungarian Ref. Church of Bridgeport, Conn. & Vicinity for the 25th Anniversary Jubilee

HUNGARIAN REFERENCE LIBRARY
Property of
THE LIBRARY OF CONGRESS

X-E184
.H95
#9

1914 1929

— AZ —

AKRON ÉS VIDÉKI MAGYAR REFORMÁTUS EGYHÁZ

TIZENÖT ÉVES JUBILEUMÁNAK

EMLÉKKÖNYVE

Az egyháztanács megbizásából összeállitotta és kiadta

BAKAY ÁRPÁD, lelkész

— THE —

FIFTEENTH ANNIVERSARY YEAR BOOK

— OF THE —

Hungarian Reformed Church of Akron and Vicinity

HUNGARIAN REFERENCE LIBRARY
Property of
THE LIBRARY OF CONGRESS

Rev. ARPAD BAKAY, Pastor

860 Coburn Street - - - Phone: Lincoln 1580

AKRON, OHIO

THE EXCHANGE PRINTING CO.

.H95
#10

EMLÉK-ALBUM

A

Daytoni Magyar

EV. REF. EGYHÁZ

JUBILEUMÁRA,

1904 — 1929

Isten

Úgy szerette e világot,
Hogy az Ő Fiát adta,
Hogy valaki hiszen Ő benne
El ne vesszen
Hanem Örökélete legyen.
Ján. 3: 16.

összeállította:

Azary János

Ref. Lelkész

1929 NOVEMBER 10-án

DAYTON OHIO.

HUNGARIAN REFERENCE LIB.
Property of
THE LIBRARY OF CONGRESS

X-E18
.H95

JUBILEUMI EMLÉKKÖNYV

1929. Szeptember 1.

Összeállította:

UJLAKI FERENC

lelkész

Magyar Református Egyház
Toledo, Ohio

X-E184
.H95

A DETROITI MAGYAR REFORMÁTUS EGYHÁZ

HUSZONÖT ÉVES TÖRTÉNETE

1904—1929

25 ÉVES TÖRTÉNETE

1904—1929

A DETROITI REFORMÁTUS EGYHÁZ RÉGI
ELSŐ TEMPLOMA

...RY of
...H OF CONGRESS

X-E184
.H95
#13

JUBILEUMI EMLÉKKÖNYV

1904--1929

Összeállította:

VARGA LAJOS

lelkész.

MAGYAR REFORMÁTUS EGYHÁZ

Pittsburgh, Pa.

HUNGARIAN REFERENCE LIBRARY
Property of
THE LIBRARY OF CONGRESS

X-E184
#14 .H95
HUNGARIAN REFERENCE LIBRARY
THE LIBRARY OF CONGRESS

A Gary-i
Első Magyar Református Egyház
TIZENÖT ÉVES JUBILEUMÁNAK
EMLÉKKÖNYVE
1916–1931

Összeállitotta:
BAKAY ÁRPÁD
lelkész

The Fifteenth Anniversary
YEAR BOOK
of
The Gary First Hungarian Reformed Church

1306 Jackson Street, Gary, Indiana

X-E184
.H95
#15

EMLÉKKÖNYV

a Columbusi Egyesült Magyar Protestáns Egyház

25 Éves Jubileumára

1931 évi szeptember hó 6-án, vasárnap

SOUVENIR BOOK

IN CELEBRATION OF THE

25th Anniversary

of the HUNGARIAN

United Protestant Church of Columbus

Sunday, September 6th, 1931

HUNGARIAN REFERENCE LIBRARY
Property of
THE LIBRARY OF CONGRESS

X-E184
.H95
#16

EMLÉK ALBUM

A CLEVELANDI ELSŐ MAGYAR REFORMATUS EGYHÁZ — Uj iskolájának és egyháztársadalmi épületének felavatása alkalmára. — 1932 év december hó 11. —

HUNGARIAN REFERENCE LIBRARY
Property of
THE LIBRARY OF CONGRESS

X-E184
.H95
#17

EMLÉK KÖNYV

A BROWNSVILLEI MAGYAR REFORMÁTUS EGYHÁZ

Hungarian Presbyterian Church
of Brownsville, Pa.

HUSZONÖT ÉVES

JUBILEUMA ALKALMÁBÓL

1907-1932

Kiadja:

A PRESBITÉRIUM.

HUNGARIAN REFERENCE LIBRARY
Property of
THE LIBRARY OF CONGRESS

Összeállította:

KOVÁCS ANDOR,

lelkész.

X-E184
.H95
#18

A HARMINCZ ÉVES
LORAINI MAGYAR REFORMÁTUS EGYHÁZ
JUBILEUMI
EMLÉKKÖNYVE

1902

1932

HUNGARIAN REFERENCE LIBRARY
Property of
THE LIBRARY OF CONGRESS

Szerkesztette: CSONTOS BÉLA lelkész

X-E184
.H95

#19

A Magyar Ágostai Hitvallású Evangélikusok,

a brit birodalom területén, Canada földjén, Ontario tartomány (Essex grófság) Windsor városában, az Úrnak 1932-ik esztendejében épült első templom-, iskola-, parókia-épületének ünnepélyes felavatása alkalmából kiadott

EMLÉKALBUMA

Összeállította:
PAPP JÁNOS LÁSZLÓ
magyar ev. lelkész

WINDSOR, 1932 ÉVI JULIUS HAVÁNAK 31-IK NAPJÁN

The Church Building and Parsonage of the First Hungarian Ev. Lutheran Church in Canada.
Az Első Magyar Ág. Hitv. Evangélikus Templom és Paplak Canadában.

MEMORIAL—ALBUM

Issued at the occasion of the Dedication Festival of the first Evangelical Lutheran Church (church, school and parsonage) of the Magyar Evangelical Lutherans in the British Empire, which was built in the year of our Lord 1932, in the city of Windsor, County of Essex, Province of Ontario in the Dominion of Canada.

WINDSOR, 31st DAY OF THE MONTH OF JULY, 1932.

Compiled by: REV. JOHN L. E. de PAPP, Magyar Ev. Lutheran Pastor.

AZ ALBUM ÁRA: 50 CENT

Felülfizetéseket a templom-alap javára köszönettel fogadunk.

THE PRICE OF THE ALBUM: 50 CENTS

Donations above the price for our building fund is hereby respectfully solicited.

PRINTED IN U. S. A.

HUNGARIAN REFERENCE LIBRARY
Property of
THE LIBRARY OF CONGRESS

X-E184
.H95
#20

A SZENT ISTVÁN KIRÁLYRÓL ELNEVEZETT
ALLENTOWNI RÓMAI KATOLIKUS
MAGYAR HITKÖZSÉG

ÉVKÖNYVE

AZ 1933-IK ÉVRŐL.

ÖSSZEÁLLITOTTA

NAGY LÁSZLÓ
plébános.

ANNUAL REPORT

...OF...

ROM. CATHOLIC HUNGARIAN CHURCH OF
ST. STEPHEN FIRST KING OF HUNGARY
ALLENTOWN, PA.

1933

HUNGARIAN REFORMED UNION
Property of
THE LIBRARY OF CONGRESS

X-E184
.H95

#21

A Wallingfordi, Conn.
MAGYAR REFORMÁTUS EGYHAZ

25 Éves Jubileumi Emlékkönyve

III. füzet. Összeállitotta:
KOVACS BÉLA, ref. lelkész.

1908-1933

Dedication of the parsonage, November 9, 1913.
Lelkészlak felavatása, Wallingford.

25th Anniversary Souvenir Book

of the Magyar Reformed Church

Wallingford, Connecticut

SEPTEMBER 3, 1933.

IIIrd Booklet by REV. BELA KOVACS, Minister.

Residence: 107 SO. CHERRY ST.

PHONE 421 P. O. BOX 136.

HUNGARIAN REFERENCE LIBRARY
Property of
THE LIBRARY OF CONGRESS

X-E184
.H95
#22

INTRODUCTORY NOTES TO AN ARTICLE ON A HUNGARIAN COLONEL COMMANDANT OF CAVALRY IN THE ARMY OF THE AMERICAN WAR OF INDEPENDENCE, KILLED AT CHARLESTOWN (1779).

by *Aladár de Póka-Pivny*
Judge of the Royal Hungarian Patent-Court
Published in the »Hungarian Military Review« (Magyar Katonai Szemle)
December 1st, 1934. Budapest. Hungary.

The historians of the American War of Independence relate that Michael de Kováts, colonel commandant of the American cavalry fell on May 11th 1779 in a heroic charge initiated and led by him at Charlestown (South Carolina) against the enemy which, owing to his numerical superiority, menaced this very important strategical point. The documents published by the American enquirers point out that Colonel Michael de Kováts had been recommended to Washington by a famous Polish refugee, Brigadier-General Count Pulaski, himself fighting for the Stars and Stripes, but nothing has hitherto been said about the origin of this hero of the American War of Independence, though he was one of the most prominent European figures, who not only fought, but also fell for the cause of the 13 States. The problem of his origin is all the more difficult, because the name Kováts means »smith« and that not only in Hungarian, but also in various Slav languages and because Brigadier-General Count Pulaski while most warmly recommending him to George Washington in four different documents, which still exist, mentions his excellent previous services in the Prussian army, the brilliancy of which was well known

X-E184
.H95
#23

A WOODBRIDGE-I

Karmelhegyi Boldogasszony Római Katholikus
Magyar Hitközség

1934-ik Évi Jelentése.

Hungarian Roman Catholic Church of Our Lady
of Mount Carmel Woodbridge, N. J.

1934

FINANCIAL STATEMENT.

Property of
THE LIBRARY OF CONGRESS

HUNGARIAN REFORMED FEDERATION LIBRARY
THE LIBRARY OF CONGRESS
X-E1
.H9

A Woodbridgei Karmelhegyi Boldogasszony
Róm. Kath. Magyar Hitközség

1935-ik Évi Jelentése.

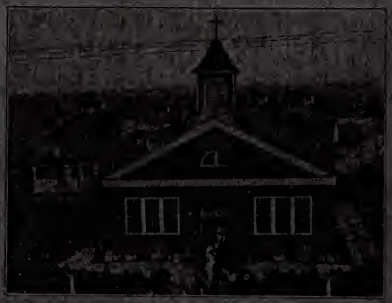

Hungarian Roman Catholic Church
Of Our Lady of Mount Carmel
Woodbridge, N. J.

1935
Financial Statement

Printed by PETRICK'S-PRESS, 445 Amboy Avenue, Perth Amboy, N. J.

HUNGARIAN REFERENCE LIBRARY
Property of
THE LIBRARY OF CONGRESS

X-E184
.H95

#25

1920 **1935**

FIFTEENTH ANNIVERSARY

OF

Our Lady of Mount Carmel

R. Cath. Hungarian Church of Woodbridge, N. J.

October 20th, 1935

REV. VINCENT S. LENYI, Pastor.

EMLÉKKÖNYV

A Karmelhegyi Boldogasszony

Róm Kath. Magyar Hitközség

15 ÉVES JUBILEUMÁRA

1935. Október 20-án. **Woodbridge, N.J.**

Plébános: LÉNYI S. VINCE

X-E184
.H95

#26

SOUVENIR PROGRAM

The Tenth Anniversary Conference

of the National Hungarian Christian Endeavor Union of America.

The First Hungarian Reformed Church of Cleveland, Ohio

August 26, 27, 28, 1936

X-E184
.H95
#27

Bridgeport Centennial

Magyar Day

1936 julius 19, vasárnap

HUNGARIAN REFERENCE LIBRARY
Property of
THE LIBRARY OF CONGRESS

X-E184
.H95
HUNGARIAN REFORMED UNION
THE LIBRARY OF CONGRESS
#28

A New Yorki Sz. István róm. katolikus Magyar Hitközség

ÉVI KIMUTATÁSA

az 1936-ik évi BEVÉTELEK és KIADÁSOKRÓL

ÖSSZEÁLLITOTTA: FATHER FEHÉR PÉTER, ofm.
414 EAST 82nd STREET
New York City

X-E184
.H95
#29

A New Yorki Sz. István róm. katolikus Magyar Hitközség

ÉVI KIMUTATÁSA

az 1936-ik évi BEVÉTELEK és KIADÁSOKRÓL

ÖSSZEÁLLITOTTA: FATHER FEHÉR PÉTER, ofm.
414 EAST 82nd STREET
New York City

HUNGARIAN REFERENCE LIBRARY
Property of
THE LIBRARY OF CONGRESS

X-E184
.H95
#30

A SZENT ISTVÁN KIRÁLYRÓL ELNEVEZETT
ALLENTOWNI RÓMAI KATOLIKUS
MAGYAR HITKÖZSÉG

ÉVKÖNYVE

AZ 1936-IK ÉVRŐL.

ÖSSZEÁLLITOTTA

NAGY LÁSZLÓ
plébános.

ANNUAL REPORT

...OF...

ROM. CATHOLIC HUNGARIAN CHURCH OF
ST. STEPHEN FIRST KING OF HUNGARY
ALLENTOWN, PA.

1936

HUNGARIAN REFORMED FEDERATION LIBRARY
Property of
THE LIBRARY OF CONGRESS

X-E184
.H95
#31

JUBILATE

1906—1936

HOLY CROSS ROMAN CATHOLIC
MAGYAR CHURCH

DETROIT, MICH.

◆◆◆◆

EMLÉKALBUM

A DETROITI (MICH.) SZENT KERESZT
RÓMAI KATOLIKUS MAGYAR
HITKÖZSÉG

HARMINC ÉVES JUBILEUMÁRA

1906—1936

SZERKESZTETTE — EDITED BY
FRANK FRATTINGER

X-E184
.H95
#32

EMLÉK-KÖNYV

A BROWNSVILLEI ÉS PRICEDALEI MAGYAR REFORMÁTUS EGYHÁZAK

HARMINC ÉVES JUBILEUMÁRA

KIADJA:

AZ EGYHÁZTANÁCS RENDELETÉRE

THIRTY YEAR ANNIVERSARY

OF THE BROWNSVILLE-PRICEDALE MAGYAR PRESBYTERIAN CHURCHES

1907—1937

HUNGARIAN REFERENCE LIBRARY
Property of
THE LIBRARY OF CONGRESS

SZERKESZTŐ:

KOVÁCS ANDOR

AZ ÜNNEPLŐ EGYHÁZAK LELKIPÁSZTORA.

X-E184
.H95
*33

ANNUAL REPORT

of

ST. STEPHEN'S

ROMAN CATHOLIC
HUNGARIAN CONGREGATION
OF BRIDGEPORT, CONN.

for 1937

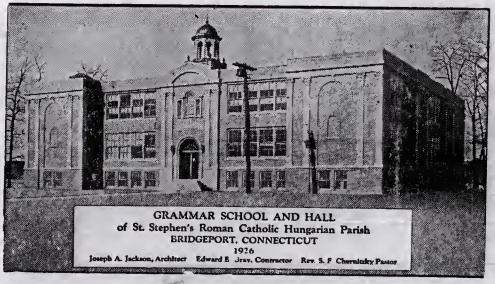

A BRIDGEPORT, CONN.-i

SZENT ISTVÁN

RÓMAI KATHOLIKUS

MAGYAR HITKÖZSÉG

1937. évi értesitője

HUNGARIAN REFERENCE LIBRARY
Property of
THE LIBRARY OF CONGRESS

X-E184
.H95

AZ AMERIKAI MAGYAR NÉPSZAVA SZÉPSÉGVERSENY EMLÉK-KÖNYVE

6
Copy
1396 N
JUL 8 1953

Az 1937 május 1-én New Yorkban a
NINTH REGIMENT ARMORYBAN
125 West 14th Street alatt tartott
ORSZÁGOS SZÉPSÉGVERSENY BÁL
müsora és a versenyzők arcképcsarnoka

Ára 20 cent

HUNGARIAN REFERENCE LIBRARY
Property of
THE LIBRARY OF CONGRESS

X-E184
.H95
#35

A SZENT ISTVÁN KIRÁLYRÓL ELNEVEZETT
ALLENTOWNI RÓMAI KATOLIKUS
MAGYAR HITKÖZSÉG

ÉVKÖNYVE

AZ 1938-IK ÉVRŐL

ÖSSZEÁLLITOTTA

NAGY LÁSZLÓ
plébános.

ANNUAL REPORT

...OF...

ROM. CATHOLIC HUNGARIAN CHURCH OF
ST. STEPHEN FIRST KING OF HUNGARY
ALLENTOWN, PA.

1938

HUNGARIAN REFERENCE LIBRARY
Property of
THE LIBRARY OF CONGRESS

X-E184
.H95
#36

1903 JUBILATE 1938

THIRTY-FIFTH ANNIVERSARY

of Foundation of

THE CHURCH OF ST. STEPHEN OF HUNGARY

OCTOBER 16, 1938

TRENTON, NEW JERSEY

REV. JULIUS A. KISS, PASTOR

EMLÉKÖNYV

A SZT. ISTVÁN KIRÁLYRÓL NEVEZETT HITKÖZSÉG

HARMINCÖT ÉVES JUBILEUMÁRA

1938 OKTÓBER 16-ÁN

TRENTON, NEW JERSEY

PLÉBÁNOS: KISS A. GYULA

HUNGARIAN REFERENCE LIBRARY
Property of
THE LIBRARY OF CONGRESS

X-E184
.H95

1903—1938

EMLÉKKÖNYV

A Toledoi Magyar Református Egyház

HARMINCÖT ÉVES

fennállása alkalmából kiadta:

a Toledoi Magyar Református Egyház Presbiteriuma

◆

Összeállitotta:

DR. UJLAKI FERENC, lelkipásztor

HUNGARIAN REFERENCE [illegible]
Property of
THE LIBRARY OF CONGRESS

An ALBUM Published in Commemoration of the

35th ANNIVERSARY

of the Magyar Reformed Church, Toledo, Ohio

X-E184
.H95
#38

AZ EVANGÉLIUMI ÉS REFORMÁTUS EGYHÁZ
MAGYAR EGYHÁZKERÜLETÉNEK
KIADVÁNYAI

II.

AZ EVANGÉLIUMI ÉS REFORMÁTUS EGYHÁZ

IRTA:
DIENES BARNA
ELNÖK.

PITTSBURGH, PA.,
EXPERT PRINTING COMPANY.
1939.

HUNGARIAN REFERENCE LIBRARY
Property of
THE LIBRARY OF CONGRESS

X-E184
.H95
#39
HUNGARIAN REFERENCE LIBRARY
Property of
THE LIBRARY OF CONGRESS

A NEW BRUNSWICKI

SZENT LÁSZLÓ HITKÖZSÉG

1938.

ÉVKÖNYVE.

1904 1939

X-E184
.H95
#40

A Szent Mihály Gör. Kath. Hitközség számadása az 1939-ik évről

Összeállitotta: FŐT. PETRICK ISTVÁN

HUNGARIAN MISCELLANEOUS
Property of
THE LIBRARY OF CONGRESS

X-E184
.H95

NEGYVENÖT ESZTENDEI SZOLGÁLAT

#41

AZ ELSŐ MAGYAR REFORMÁTUS EGYHÁZ 45 ESZTENDŐS JUBILEUMA

1894 — 1939
1939 november 26

HUNGARIAN REFERENCE LIBRARY
Property of
THE LIBRARY OF CONGRESS

Kiadja a Bridgeporti Első Magyar Református Egyház elöljársága